

**UCHWAŁA NR LXXXI/440/2024
RADY MIEJSKIEJ W SUCHOWOLI**

z dnia 11 marca 2024 r.

w sprawie zaliczenia dróg do kategorii dróg gminnych

Na podstawie art. 18 ust. 2 pkt. 15 ustawy z dnia 8 marca 1990 r. o samorządzie gminnym (t.j. Dz. U. z 2023 r. poz. 40, 572, 1463 i 1688) oraz art. 7 ust. 1 w zw. z art. 7a ust. 1 ustawy z dnia 21 marca 1985 r. o drogach publicznych (t.j. Dz. U. z 2024 r. poz. 320) uchwała się, co następuje:

§ 1. 1. Wyraża się wolę zaliczenia do kategorii dróg gminnych następujących dróg powiatowych:

- a) odcinka drogi powiatowej nr DP1326B w granicach aglomeracji miasta Suchowola od drogi powiatowej nr DP 1337B do drogi gminnej nr G206 (załącznik nr 1),
- b) odcinka drogi powiatowej nr DP1337B w granicach aglomeracji miasta Suchowola od drogi krajowej nr 8 do drogi gminnej nr G201 oraz od drogi krajowej nr 8 w kierunku wsi Okopy (załącznik nr 2),
- c) odcinka drogi powiatowej nr DP 1347 B od drogi krajowej nr 8 przez miejscowości Horodnianka i Podhorodnianka do drogi gminnej nr G31 (załącznik nr 3).

2. Obszar i granice aglomeracji miasta Suchowola jest oznaczony na mapie stanowiącej załącznik nr 4 do niniejszej uchwały.

§ 2. Uchwała wchodzi w życie z dniem podjęcia.

Przewodniczący Rady Miejskiej

Jan Ryszard Kotuk

Załącznik Nr 1 do uchwały Nr LXXXI/440/2024
Rady Miejskiej w Suchowoli
z dnia 11 marca 2024 r.

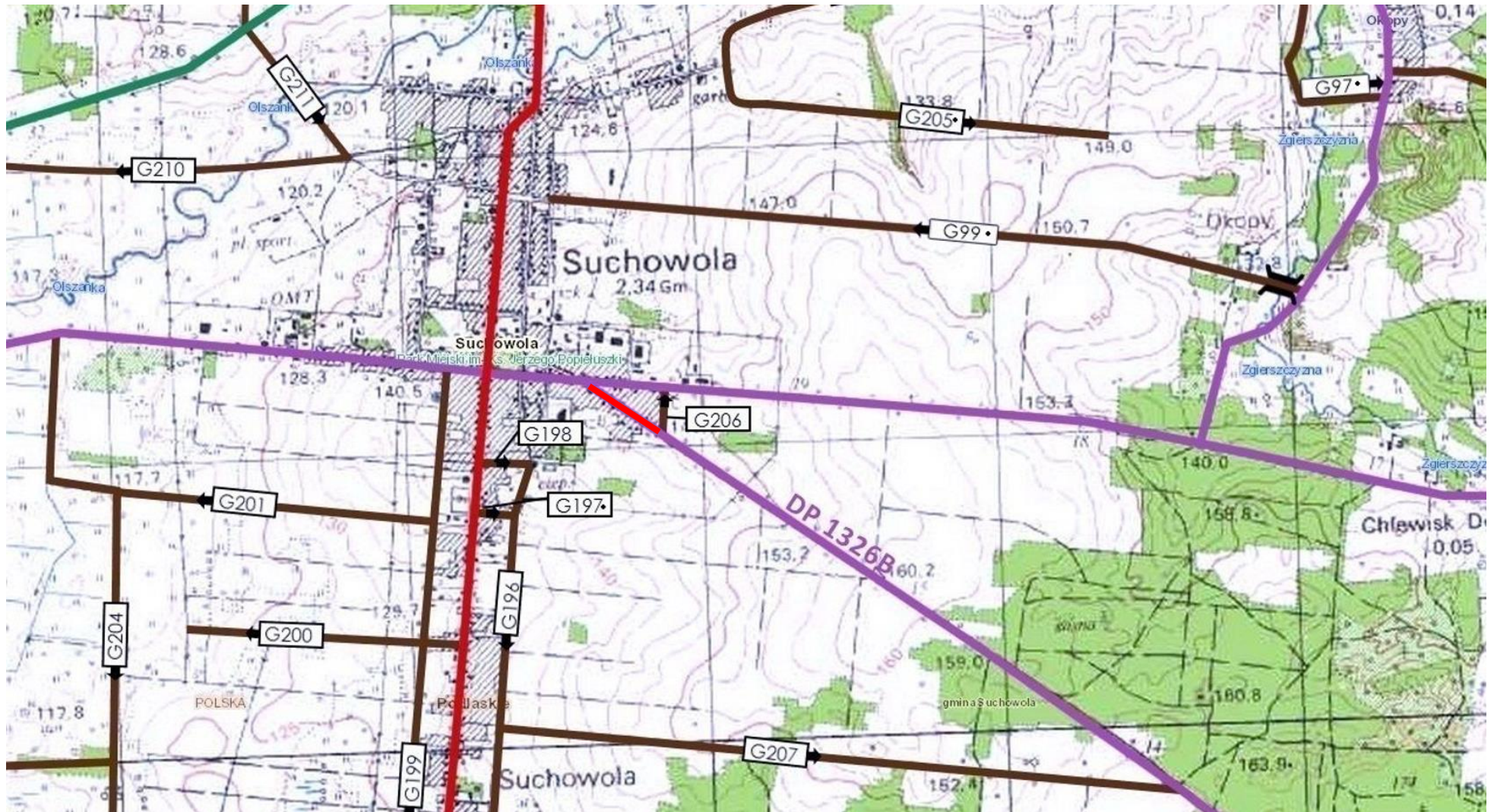

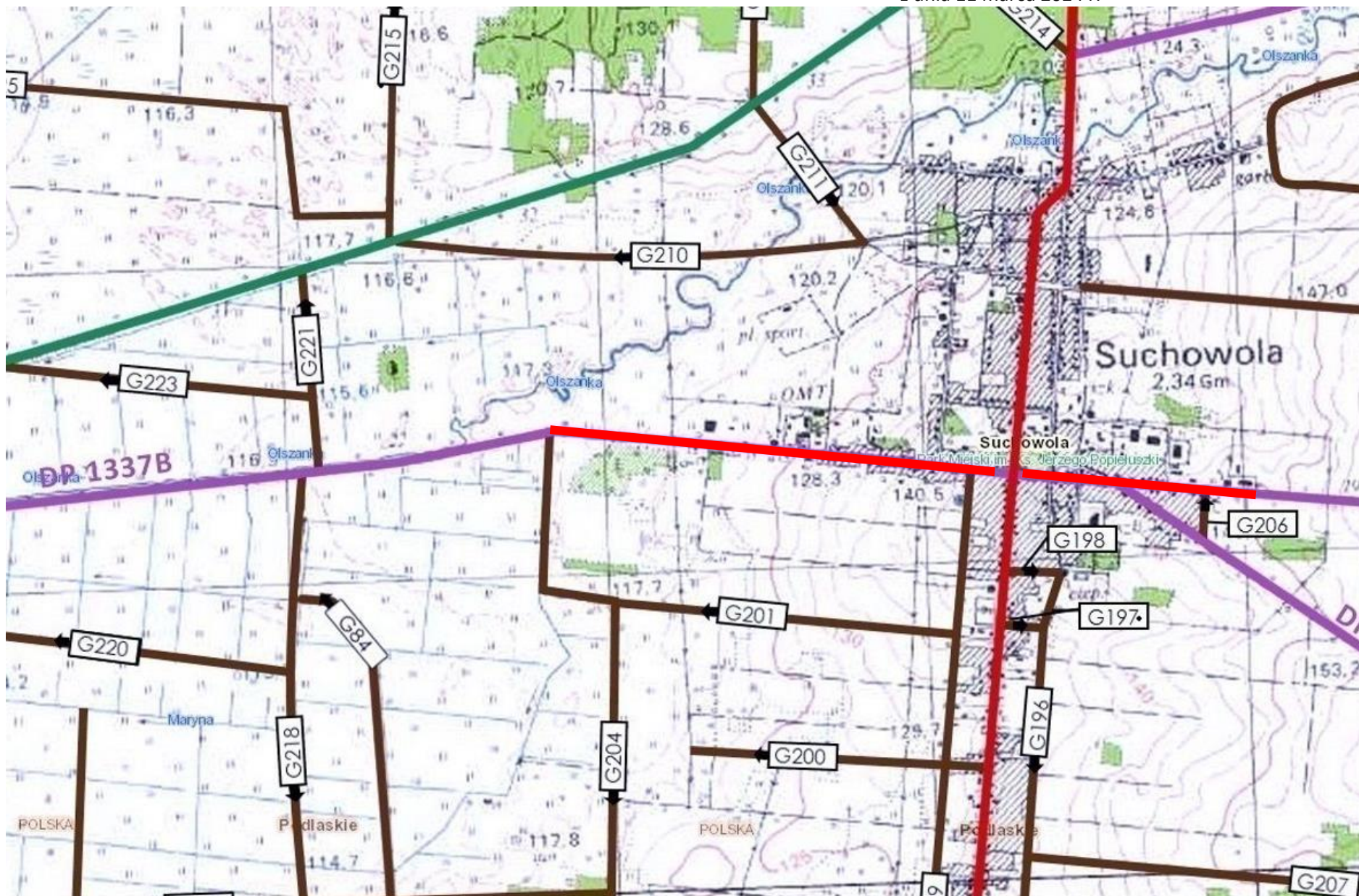

Załącznik Nr 3 do uchwały Nr LXXXI/440/2024
Rady Miejskiej w Suchowoli
z dnia 11 marca 2024 r.

